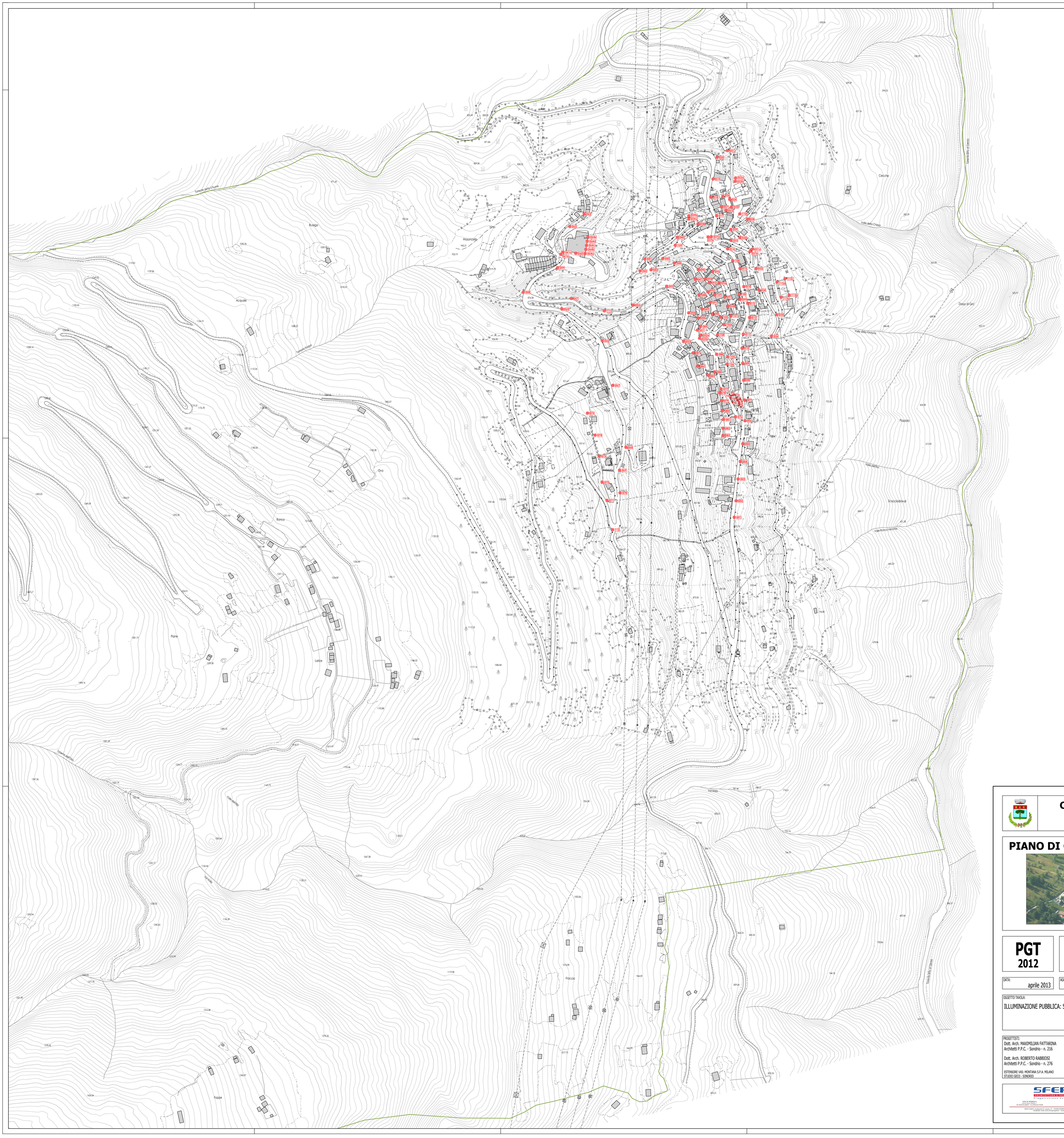

LEGENDA

⊗ 000 POSIZIONE PUNTI LUCE ESISTENTI

COMUNE DI RASURA
Provincia di Sondrio

PIANO DI GOVERNO DEL TERRITORIO

PGT 2012

DOCUMENTO DI PIANO
QUADRO CONOSCITIVO

DATA:	AGG.:	SCALA:	TAVOLA:
aprile 2013		1: 2000	DdP.QC06

OGGETTO TAVOLA:
ILLUMINAZIONE PUBBLICA: SITUAZIONE IMPIANTISTICA ATTUALE

APPROVAZIONE:
DELIBERA DI ADOZIONE
N. DEL
DELIBERA DI APPROVAZIONE
N. DEL
PUBBLICAZIONE B.U.R.L.
N. DEL

PROGETTISTI:
Dott. Arch. MAXIMILIAN FATTARINA
Architetti P.P.C. - Sondrio - n. 216

Dott. Arch. ROBERTO RABBIOSI
Architetti P.P.C. - Sondrio - n. 276

ESTENSORE VAS: MONTANA S.P.A. MILANO
STUDIO GEO3 - SONDRIO

SFERA
STUDIO TECNICO ASSOCIATO
Ingegneria - Architettura - Urbanistica
Dott. Ing. ATTILIO BALITRO - Dott.Arch. ROBERTO RABBIOSI